



Manual

Face Recognition CMTV923



บริษัท เอช ไอ พี โกลบอล จำกัด

1. เข้าสู่ระบบ

เชื่อมต่ออุปกรณ์กล้อง CMTV923 ครั้งแรก กล้องเปิดโหมด DHCP เชื่อมต่อกับ Switch HUB จากนั้นสามารถใช้โปรแกรม FaceAIClient ในการค้นหา IP อุปกรณ์

ดาวน์โหลดได้ที่ <https://hip-servicecenter.com/newpro/HIPTIME4-0/index.html>

หรือหากเข้าด้วย IP เริ่มต้น คือ 192.168.226.201



FaceAIClient.exe

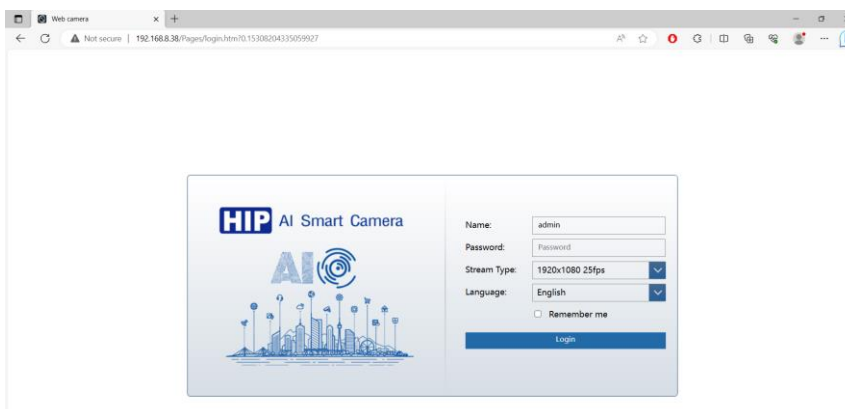
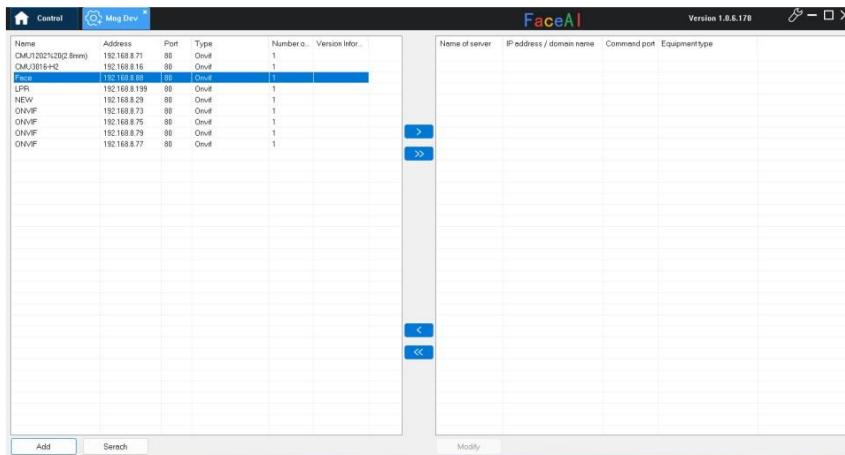

กรอก IP Address ของอุปกรณ์ผ่าน IE Browser หรือ Edge Browser(แล้วตั้งค่าโหมด IE เท่านั้น)

User Name : admin

Password : 123456

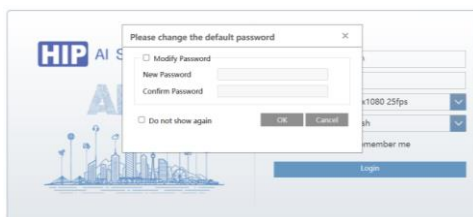

หลังจากเข้าใช้งานครั้งแรก ระบบจะให้ตั้งรหัสผ่านใหม่ โดยต้องมีอักษรภาษาอังกฤษพิมพ์ใหญ่ พิมพ์เล็ก อักขระตัวเลข ผสมกัน เพื่อความปลอดภัย

หน้าหลัก

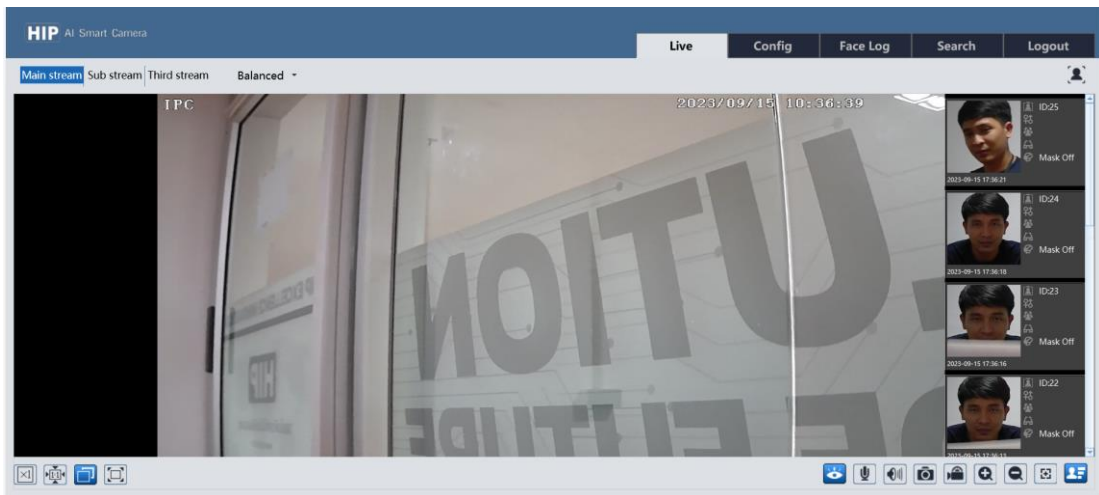

2. สร้างบัญชีสำหรับใช้งาน

หากต้องการสร้าง Username / Password ใหม่ สำหรับใช้งาน

ไปที่เมนู Config > Security > User กดปุ่ม Add แล้วตั้งค่า Username /Password และ Type แล้วกด OK

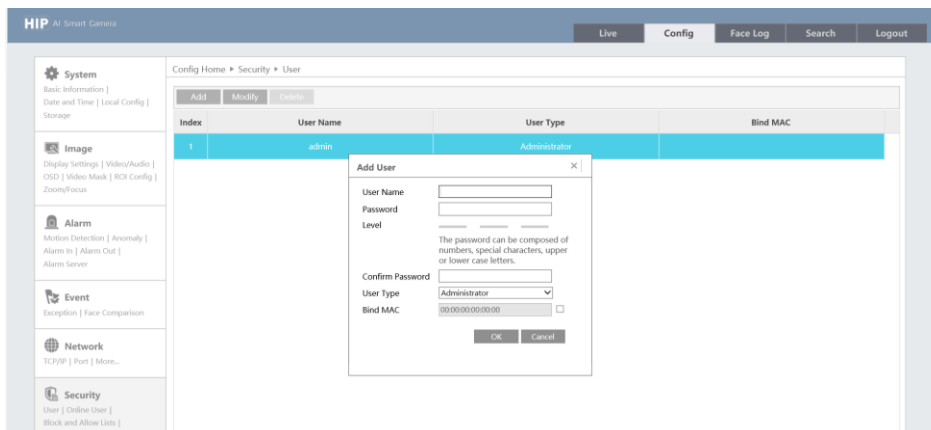

3. ตั้งค่าเวลา Time Zone ของกล้อง

ไปที่เมนู Config > System > Date and Time

เมนูเพิ่มปรับตั้งค่าเวลาให้ตรงกับ Time Zone ของประเทศไทย นั่นคือ CMT+07

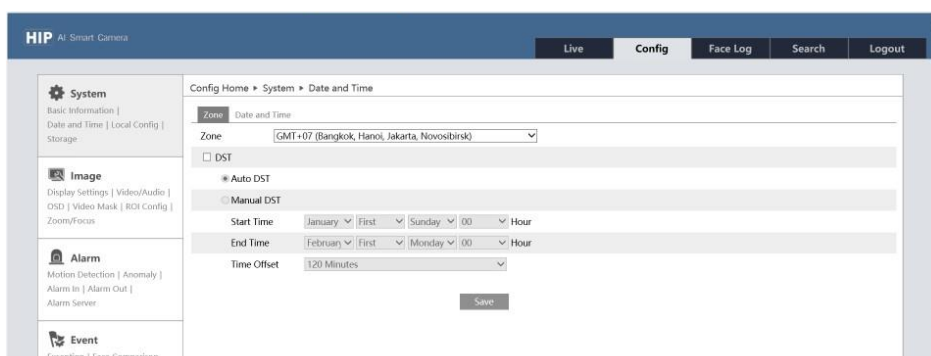

4. ปรับโฟกัสกล้อง

ปรับโฟกัสของเลนส์กล้องให้เหมาะสมกับการใช้งาน

ไปที่เมนู Config > Image > Zoom/Focus

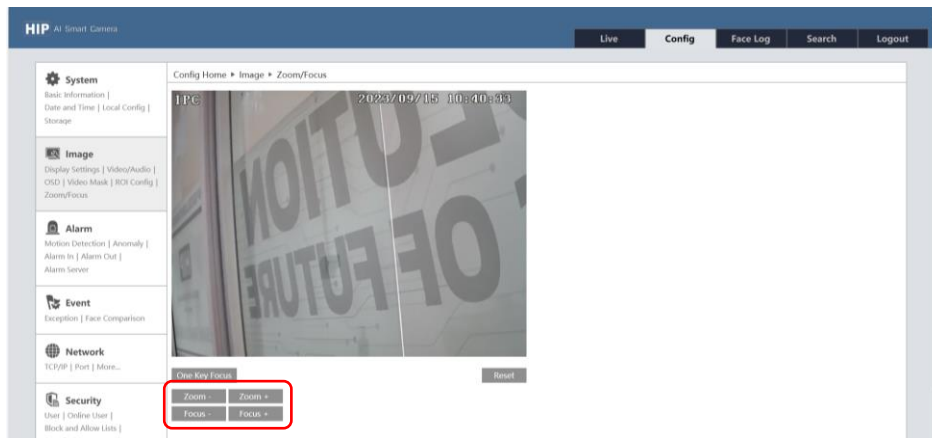

กดปุ่มนี้เพื่อปรับโฟกัสกล้องให้คมชัด

5. ตั้งค่าความแม่นยำและอ่านซ้ำของใบหน้า

ไปที่เมนู Config > Event > Face Comparison

Deduplication Period : กำหนดค่าช่วงเวลาอ่านซ้ำ

Similarity Threshold : กำหนดค่าความเหมือนคล้าย แนะนำอยู่ในช่วง 60-80 %

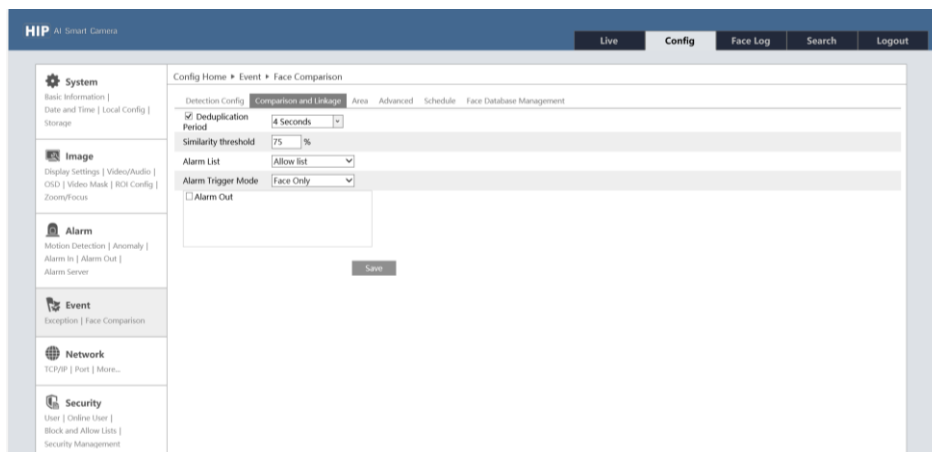

6. ตั้งค่าพื้นที่การตรวจจับใบหน้า

ไปที่เมนู Config > Event > Face Comparison > Area

กำหนดกรอบพื้นที่การตรวจจับใบหน้า ลากพื้นที่ตามต้องการ แล้วกด Save

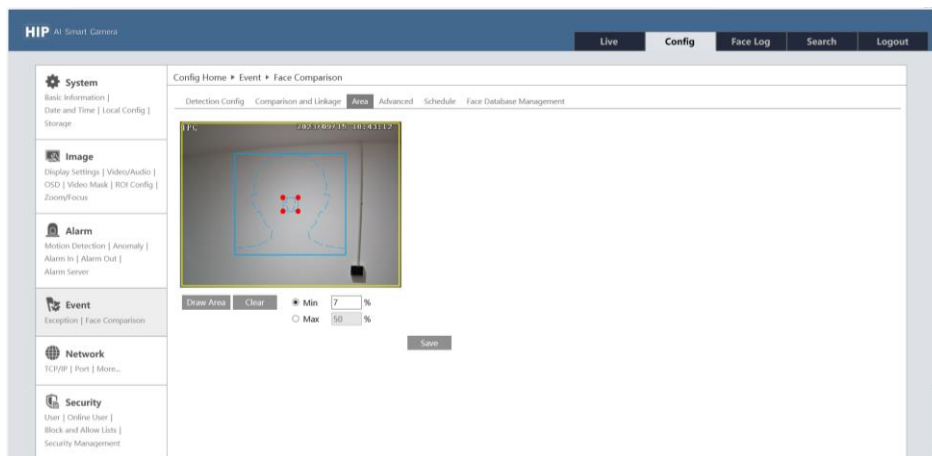

7. ลงทะเบียนใบหน้า

ลงทะเบียนใบหน้า CMTV923 รองรับการลงทะเบียนใบหน้าสูงสุด 10,000 ใบหน้า สามารถใช้ใบหน้าสแกนเพื่อบันทึกเวลาทำงาน หรือควบคุมประตูได้

ไปที่เมนู Config > Event > Face Comparison > Face Database Management

กดปุ่ม + เลือกไฟล์รูป .jpg ระบุรายละเอียดของ User แล้วกดปุ่ม Entry แนะนำ ID Number คือ รหัสพนักงานเพื่อง่ายต่อการบริหารจัดการ

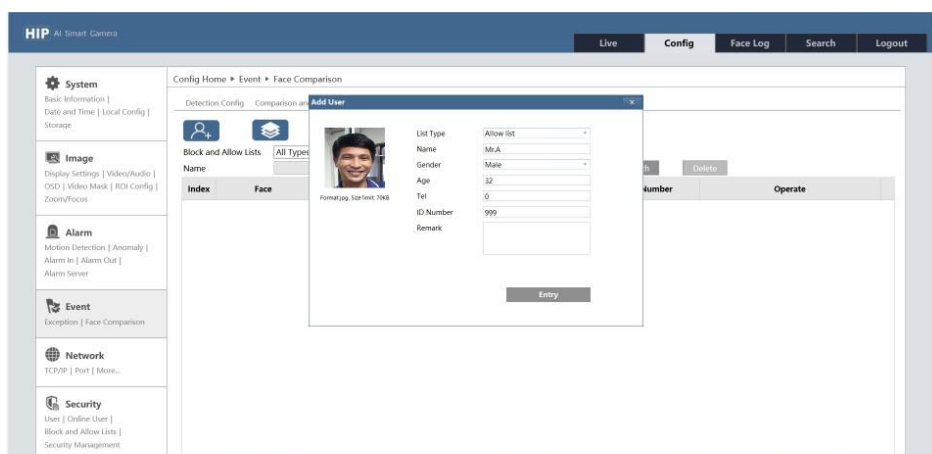

8. ตั้งค่า IP อุปกรณ์

ไปที่เมนู Config > Network > TCP/IP

เมนูนี้เพื่อตั้งค่า IP อุปกรณ์ให้อยู่ในเครือข่ายเน็ตการใช้งาน เมื่อแก้ไขเสร็จให้กด Save และรอกล้องรีสตาร์ทสักครู่ แล้วเริ่มการใช้งานใหม่อีกครั้ง โดยที่ User /Password จะยังไม่เปลี่ยนแปลง

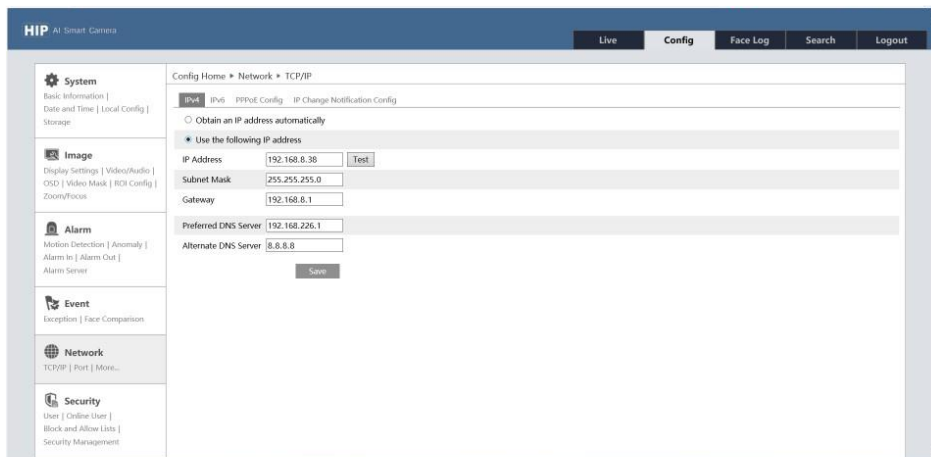

9. ดูข้อมูลรุ่นอุปกรณ์ CMTV923

ไปที่เมนู Config > System > Basic Information

หน้านี้แสดงรายละเอียดของของชื่อรุ่น เวอร์ชันเฟิร์มแวร์ของอุปกรณ์

